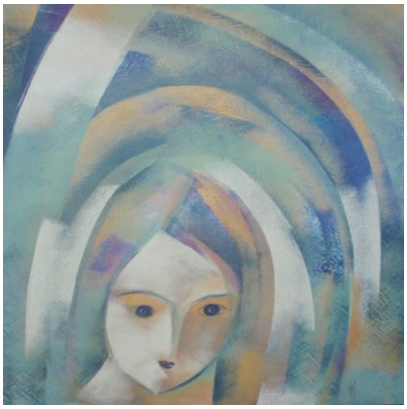

auf AugenhÃ¶he

Description

Kunst und Kultur

deine
gotischen Ã?berhÃ¶hungen
hast du verlassen
um mich
im sÃ¼dwestlichen Quadrat
meiner Ohnmachten
heim zu suchen
erdentiefe
Begegnung auf AugenhÃ¶he
viel hast du mir
zu erzÃ¤hlen
viel hast du mit mir
zu schweigen
geheimnisvoll greifbar
ist deine NÃ¤he Gottesfrau
die mich angeht
und liebevoll verbindest du
Gottes Verletzlichkeit
mit der meinen

Christa MÃ¼ller-Hoberg

Category

1. Allgemein