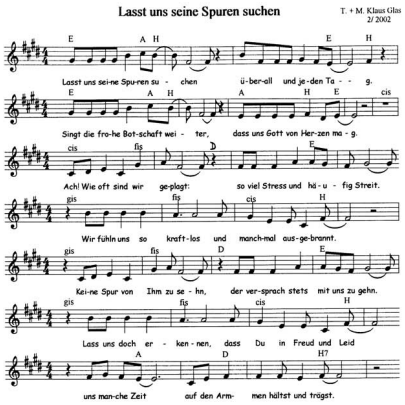


Lasst uns seine Spuren suchen

## Description

Material

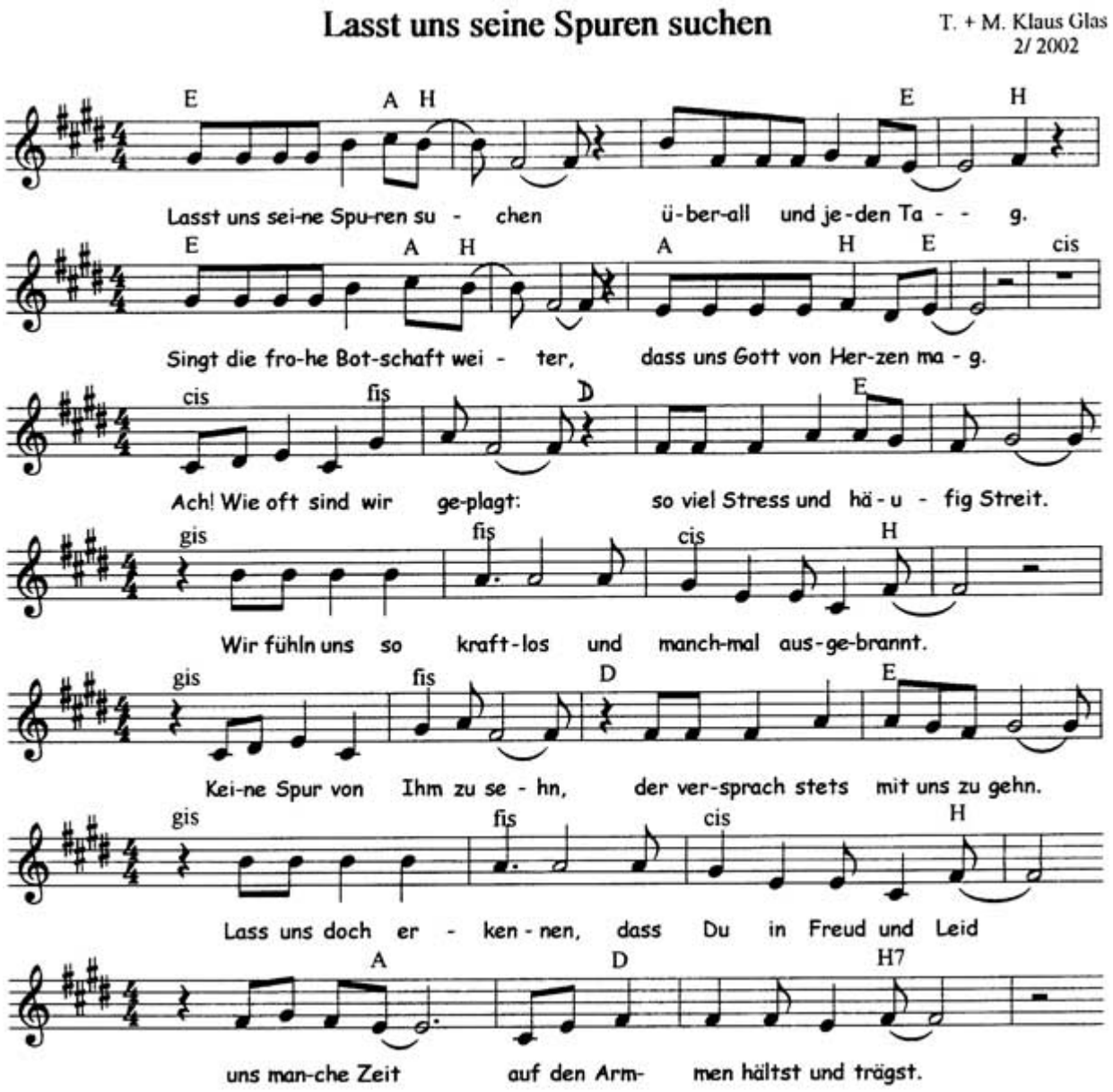

Â

# Auf den Pfeil klicken und mitsingen!

https://www.spurensuche.info/wp-content/uploads/2012/03/spurensuchen.mp3

Text mit Griffen [pdf]

## Refrain:

Lasst uns seine Spuren suchen / Ã¼berall und jeden Tag.
Singt die frohe Botschaft weiter: / dass uns Gott von Herzen mag.

1. Ach! Wie oft sind wir geplagt: / so viel Stress und hÃ¤ufig Streit.
Wir fÃ¼hl'n uns so kraftlos und manchmal ausgebrannt.
Keine Spur von Ihm zu sehn, / der versprach, stets mit uns zu geh'n.
Lass uns doch erkennen, dass Du in Kreuz und Leid / uns manche Zeit
auf den Armen hÃ¤lst und trÃ¤gst.

2. Manches Mal erleben wir / Freude, GlÃ¼ck und Leichtigkeit.
Wir fÃ¼hl'n uns lebendig und spÃ¼ren uns're Kraft.
Eine Spur von ZÃ¤rtlichkeit / macht sich in den Herzen breit.
Lass uns all' erfahren, wie Deine Freundlichkeit / in dieser Zeit
in uns Menschen wirken kann.

3. Unser Alltag scheint oft grau: / so viel Pflicht und wenig KÃ¼r.
Wir fÃ¼hl'n kaum noch Spannung, die uns nach vorne treibt.
Sende uns ein helles Licht, / dass es sich im Alltag bricht;
Lass den Regenbogen erstrahlen immerfort / an jedem Ort,
wo wir an den Himmel rÃ¼hr'n.

**Category**

1. Allgemein